

Upprunalegur hönnuður:

- Lóðarmörk
- - - Byggingarreitur
- Kvöð um gróður

SHS 10.07.2024



| | | | |
|----------------------------|------------|------|--------------------|
| 1 Útgáfa 1 | 06.07.2024 | SE | HIS |
| Útg. / Stilling / Breiðing | Dagur | Stað | Teiknari / Yfirsk. |

Stólpi Gámar
VERKJAFUR / EIGI
lön- og skrifstofubýgging
TEGUND VERKS

Gullhella 2
GATVASTAÐSETNING

300-Aðaluppdráttur
Afstöðumynd

LANDNÚMÉR: L213046
STADGR.: 1400-1-31750020
MHL: 01
MKV.: 1:500
BLADSTÆRÐ: A1
STOFNDAGUR: 03.05.2023
TEIKNAD: GP
YFIRFARIÐ: HIS

2205 **300 - 1**
VERNR. RAÐNR. ÚTGÁFA

Hönnuður aðaluppdráttar og hönnunarstjóri

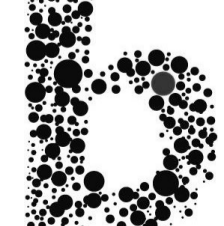

Sigurður Einarsson FÁI
110457-2789

Hákon Ingi Sveinbjörnsson FÁI
301079-5679

BATTERÍÐ | ARKITEKTAR
Hvaleyjarbraut 32 | 220 Hafnarfjörð | Sí: 54 54 700 | batteri@arkitekt.is | www.arkitekt.is

© BATTERÍÐ | ARKITEKTAR
ÖLL AFRÖT OG AFRITUN TENNINGAR AD HLUTA EÐA Í HEILD ER HÁÐ SKRIFLEGU LEYFI HÖFUNDA

0. AFSTÖÐUMYND/LÓÐ
1 : 500

Upprunalegur hönnuður:

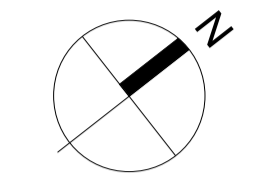
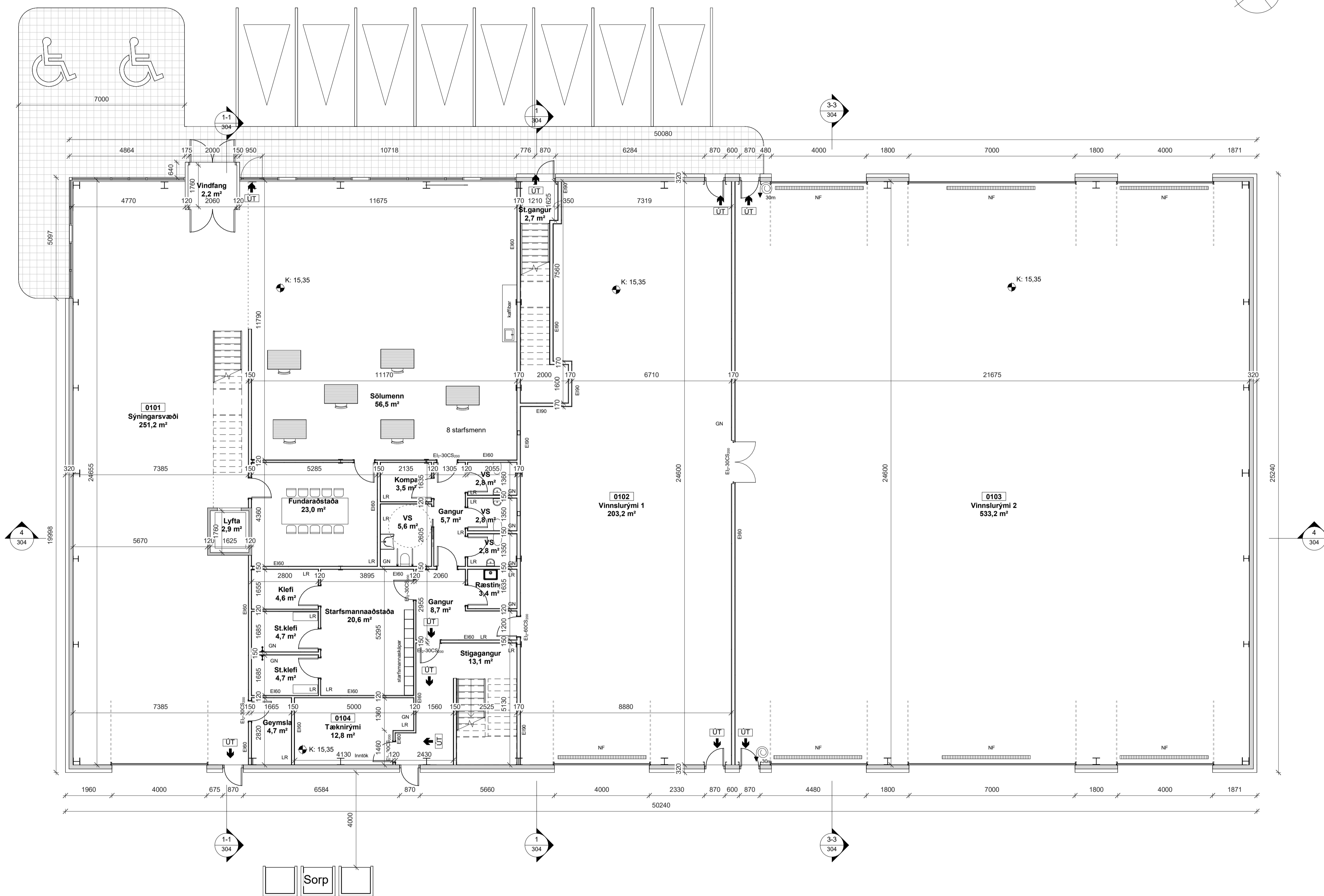

SKÝRINGARTEXTI:

- AS Aðgangs stýrikerfi
- BO Björgunarop
- DF Drykkjarfontur
- GN Gólfíurfall
- GR Gólfírist
- HO Handklæðabofn
- HL Handlaug
- HST Handslökkvitæki
- HV Inntak Hitaveita
- KV Klakavél
- LR Lokað rými / Loftþræsting
- MVV Matvælavaskur
- NF Þakniðurfall
- OP Opnanlegur gluggi
- RS Ræstiskápur
- RT Rafmagnstafia
- RV Inntak Rafveita
- R/EV Ræstivaskur
- SS Spúslanga
- UV Uppþvottavél
- VV Inntak Vatnsveitu
- PV Þvottavél
- PJ Þurrkari

0101 Rýmisnúmer.

GK:00.00 Gólfkósi.

GK:00.00 Gólfkósi.

REIxx/EIxx Brunaskil.

EW xx Takmörkun á hitageisla.

R Reykskjarni.

EI60

EI90

EI2 30-C5m

Hurð brunastákn.

Hurð hjólkrafa.

ÚT Merktur útgangur.

ATH-Allt gler sem nær niður að gólf skal vera önggásgler og uppbygging (Hest og jóla samlim) aðlöguð aðstæðum.



| | | | |
|----------------------------|------------|-------|--------------------------|
| 1 Útgáfa 1 | 06.07.2024 | SE | HIS |
| Útg. / Stilling / Breyting | Dagur | Stofn | Teiknari / Tilk. / Tilk. |

Stólpi Gámar
VERKJARNI / EISGARDI
Iðn- og skrifstofubýgging
TEGUND VERKS

Gullhella 2
GATVASTAÐSETNING

300-Aðaluppdráttur
Gunnmynd 1. hæðar

LANDNÚMÉR: L213046
STADGR.: 1400-1-31750020
MHL: 01
MKV.: 1:50
BLADSTÆRÐ: A1
STOFNDAGUR: 03.05.2023
TEIKNAD: GP/SE
YFIRFARIÐ: HIS

2205
VERKNR.

302 - 1
RADNR. ÚTGÁFA

Hönnuður aðaluppdráttá og hönnunarstjóri

Sigurður Einarsson FÁI
110457-2789

Hákon Ingi Sveinbjörnsson FÁI
301079-5679

BATTERÍÐ | ARKITEKTAR
Hvaleyjarbraut 32 | 220 Hafnarfjörður | Sí: 54 54 700 | batteri@arkitekt.is | www.arkitekt.is

© BATTERÍÐ | ARKITEKTAR
ÖLL AFRÖT OG AFRITUN TENNINGAR AÐ HLUTA EÐA Í HEILD ER HÁÐ SKRIFLEGU LEYFI HÖFUNDA

1 1. HÆÐ
1 : 100

Upprunalegur hönnuður:

SKÝRINGARTEXTI:

- AS Aðgangs stýrikerfi
- BO Björgunarpur
- DF Drykkjarfontur
- GN Gólfniðurfali
- GR Gólfrist
- HO Handklæðaðofn
- HL Handlaug
- HST Handslökkvitæki
- HV Inntak Hitaveita
- KV Klakavél
- LR Lokað rými / Loftræsting
- MVV Matvælavaskur
- NF Þakniðurfali
- OP Opnanlegur gluggi
- RS Ræstiskápur
- RT Rafmagnstafli
- RV Inntak Rafveita
- RÆV Ræstivaskur
- SS Spúlslanga
- UV Uppþvottavél
- VV Inntak Vatnsveitu
- PV Þvottavél
- ÞU Þurrkari

0101 Rýmisnúmer.

GK:00.00 Gólfkóði.

GK:00.00 Gólfkóði.

RElxx/Elxx Brunaskil.

EW xx Takmörkun á hitageisla.

R Reykskyrnjari.

E160

E190

elbox

E12 30-CSm Húð brunastíkn.

Húð hjólkrafa.

UT Merktur útgangur.

ATH-Allt gler sem nær nábúr að gólfri skal vera öryggisgler og uppbygging (Hætt og/eða samlimi) aðlöguð aðstæðum.



| | | | |
|---------------------------|------------|------|---------------------|
| 1 Útgáfa 1 | 06.07.2024 | SE | HIS |
| Útg. / Stilling / Bræting | Dagur | Stað | Teiknari / Yfirvaki |

Stólpi Gámar
VERKJALBYR / EISGANGI

lön- og skrifstofubýgging
TEGUND VERO

Gullhella 2
GATVASTAÐSETNING

300-Aðaluppdráttur
Grunnmynd 2. hæðar

LANDNÚMER: L213046

STADGR.: 1400-1-31750020

MHL: 01

MKV: 1:50

BLADSTÆRD: A1

STOFNDAGUR: 03.05.2023

TEIKNAD: GP/SE

YFIRFARIÐ: HIS

2205 303 - 1
VERNR. RAÐNR. ÚTGAFA

Hönnuður aðaluppdráttá og hönnunarstjóri

Sigurður Einarsson FÁI
110457-2789

Hákon Ingi Sveinbjörnsson FÁI
301079-5679

BATTERIÐ | ARKITEKTAR

Hvaleyrarbraut 32 | 220 Hafnarfjörður | Sí: 54 54 700 | batteri@arkitekt.is | www.arkitekt.is

© BATTERIÐ | ARKITEKTAR
ÖLL AÐNOT OG AFRITUN TENGINGAR AÐ HLUTA EÐA Í HEILD ER HÁÐ SKRIFLEGGU LEYTI HÖFUNDA

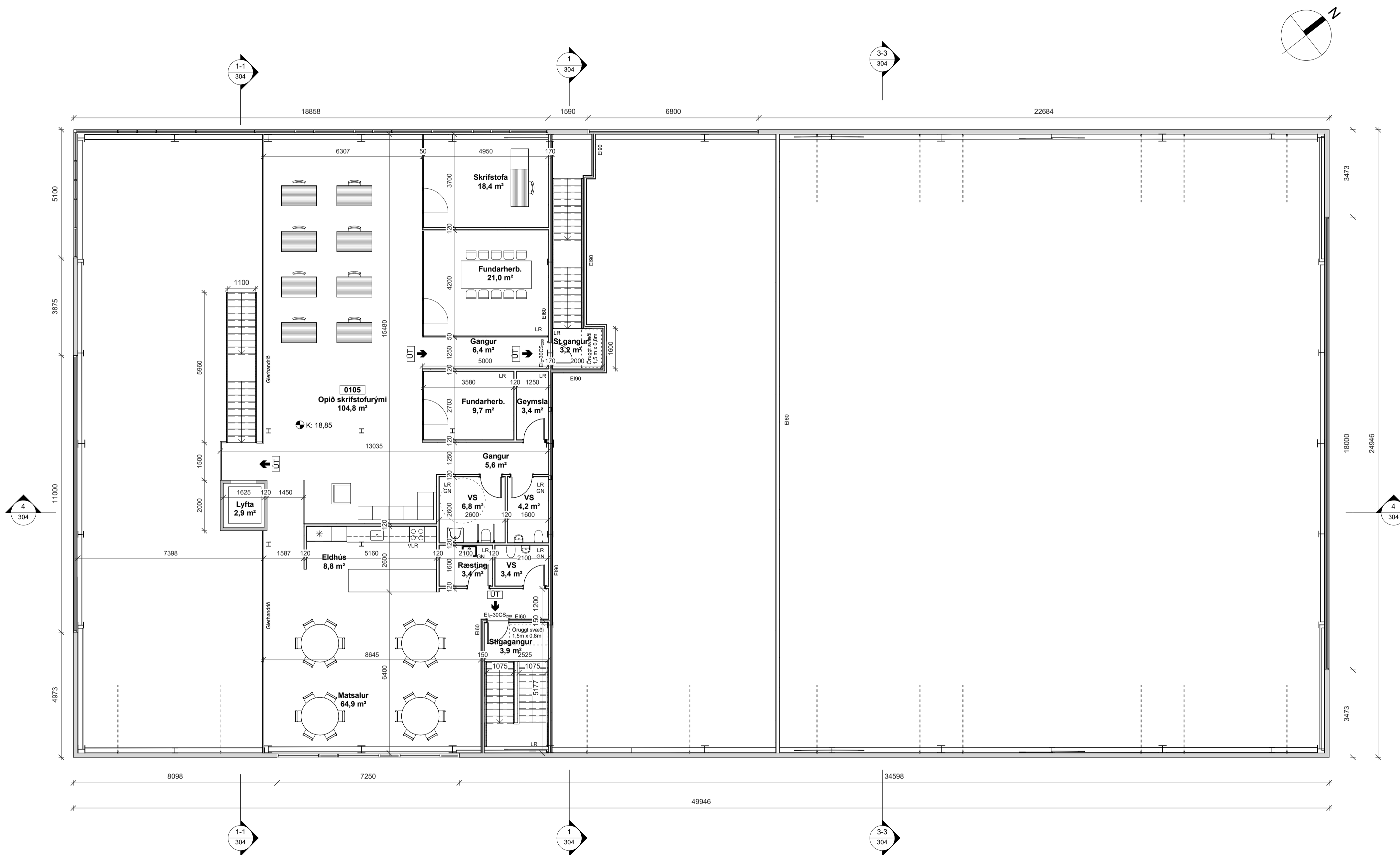

1 2. HÆÐ/MILLILOFT
1:100

Upprunalegur hönnuður:

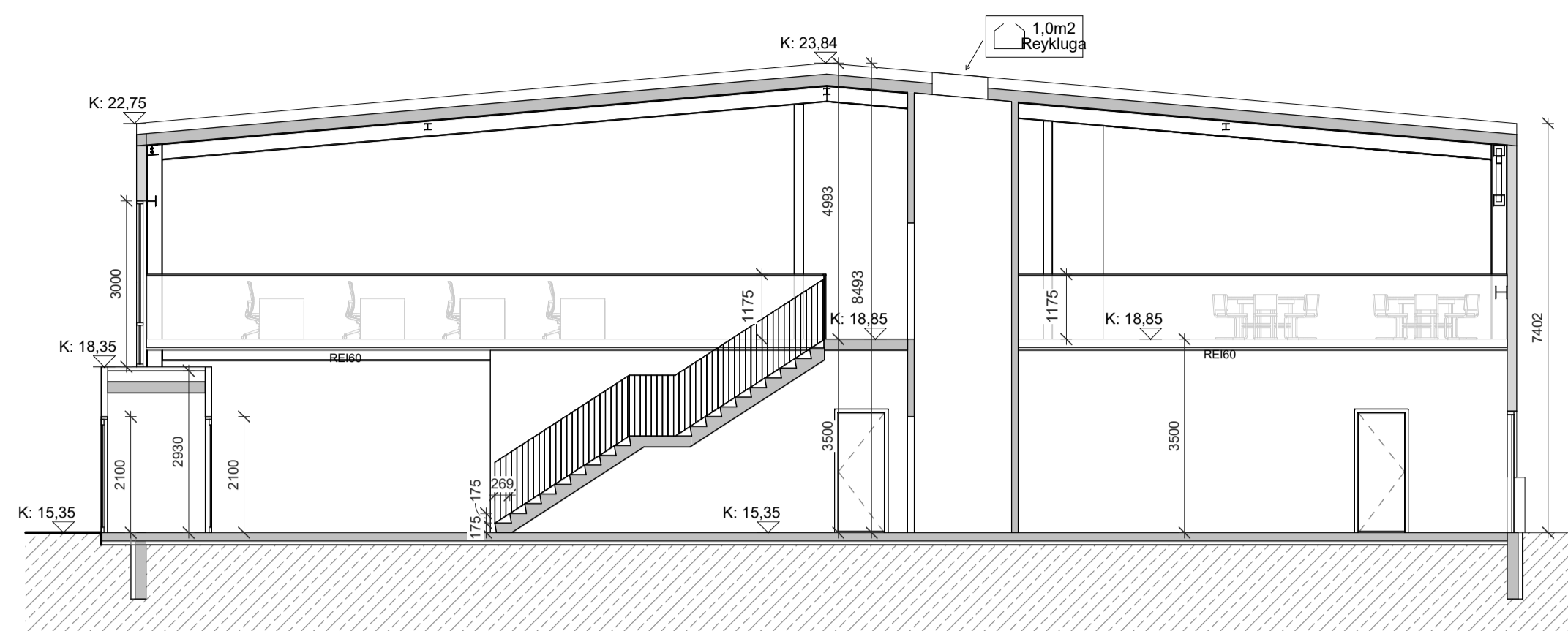

Snið 1-1
1:100

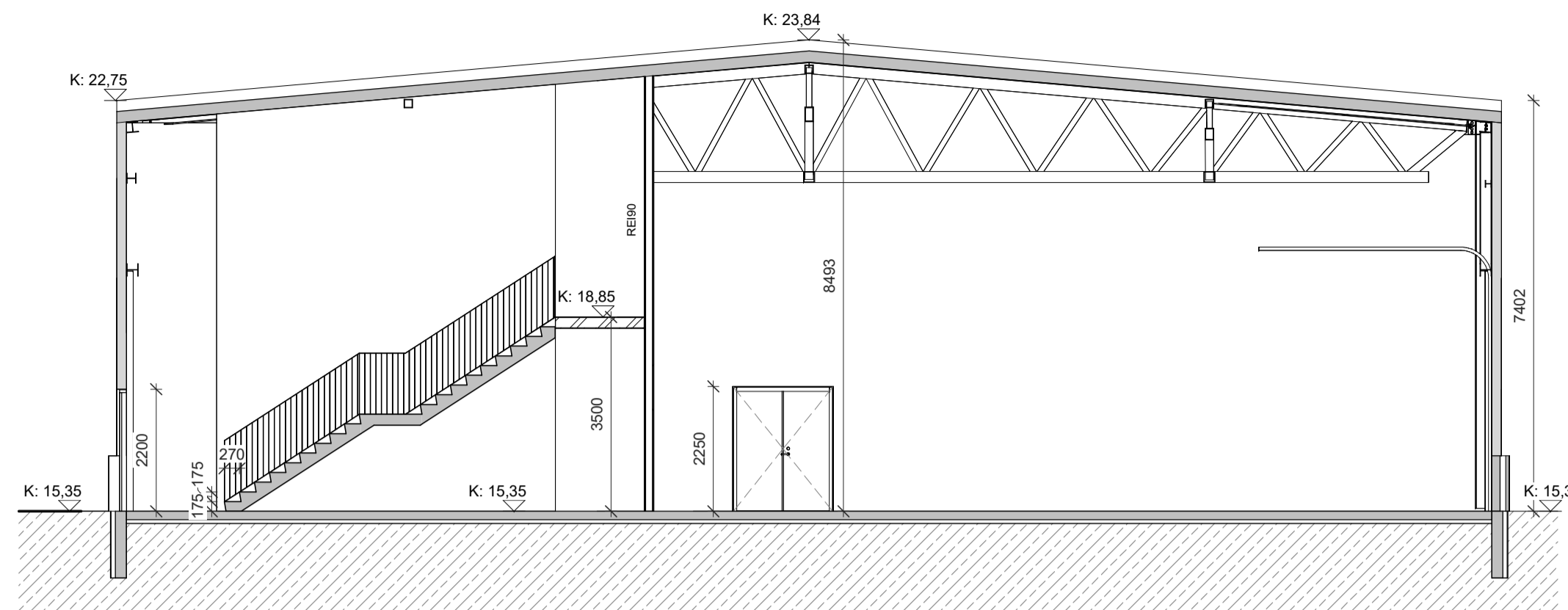

Snið 2-2
1:100

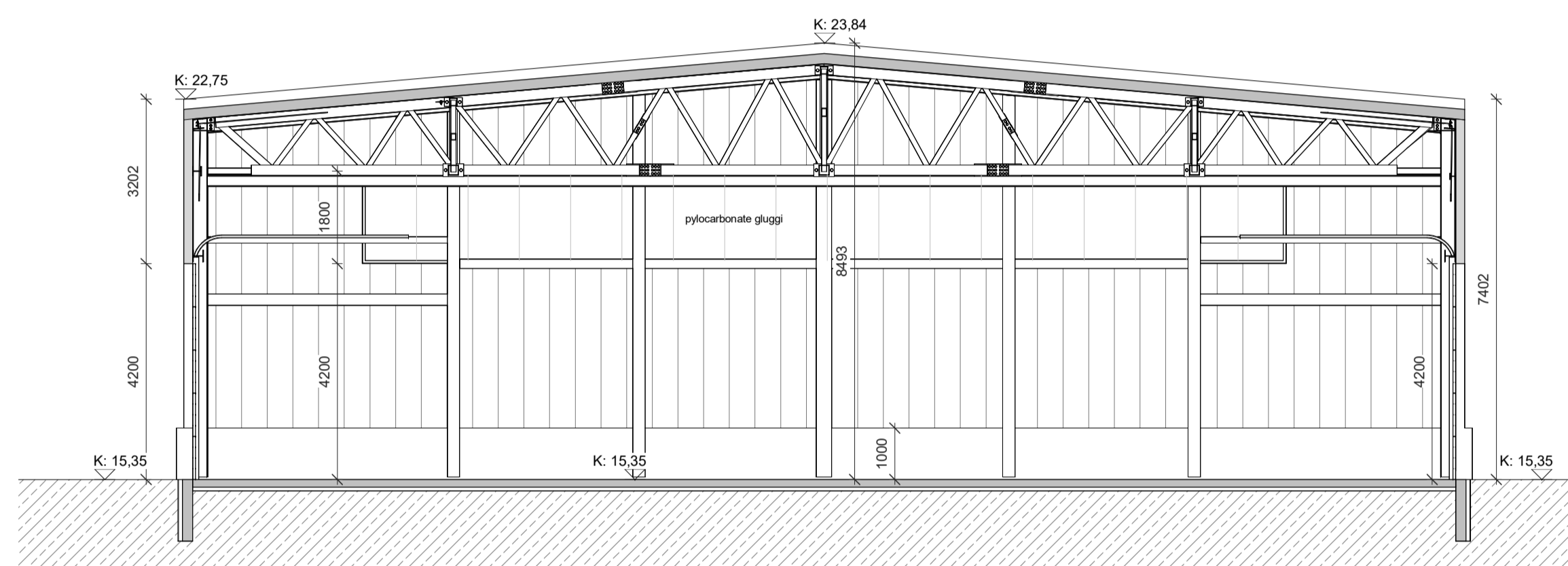

Snið 3-3
1:100

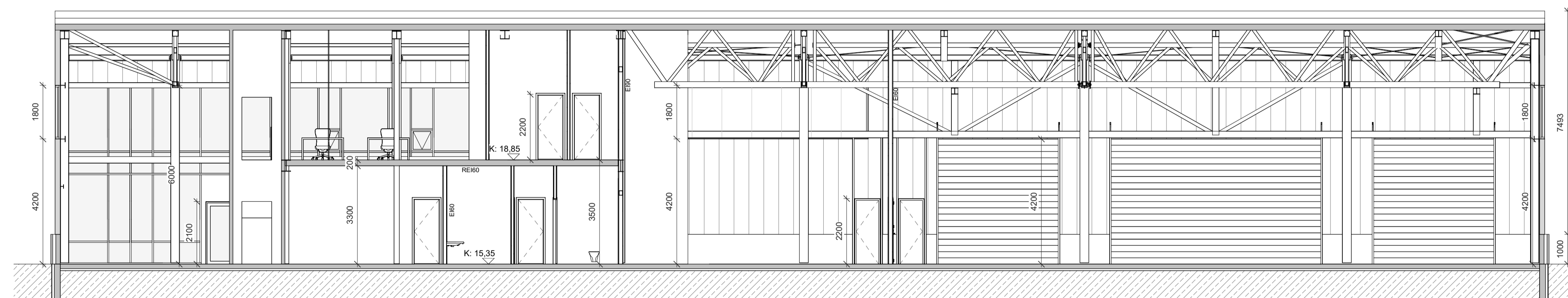

Snið 4-4
1:100

| | | | |
|--------------------------|------------|----|-------------------|
| 1 Útgáfa 1 | 06.07.2024 | SE | HIS |
| Úlg. / Stilling / Bréfið | Dagur | SE | Tekniáð Vírufélag |

Stólpi Gámar
 VERRAÐUR EIGIÐUR
Íön- og skrifstofubýgging
 TEGUND VÉRS

Gullhella 2
 GATVASTAÐSETNING

300-Aðaluppdráttur
 Grunnmynd Snið

| | |
|-------------|-----------------|
| LANDNÚMÉR: | L213046 |
| STADGR.: | 1400-1-31750020 |
| MHL: | 01 |
| MKV.: | 1:50 |
| BLADSTÆRÐ: | A1 |
| STOFNDAGUR: | 03.05.2023 |
| TEIKNAD: | GP/SE |
| YFIRFARIÐ: | HIS |

2205 RÁÐGNR. **304 - 1** ÚTGÁFA

Hönnuður aðaluppdráttá og hönnunarstjóri



Sigurður Einarsson FAI
110457-2789

Hákon Ingi Sveinbjörnsson FAI
301079-5679

BATTERIÐ | ARKITEKTAR

Hvaleyrarbraut 32 | 220 Hafnarfjörður | Sí: 54 54 700 | batteri@arkitekt.is | www.arkitekt.is

© BATTERIÐ | ARKITEKTAR

ÖLL AÐFOT OG AFRITUN TÆKNINGAR AÐ HLUTA EÐA Í HEILD ER HÁÐ SKRIFLEGGU LEYFI HÖFUNDA

Upprunalegur hönnuður:

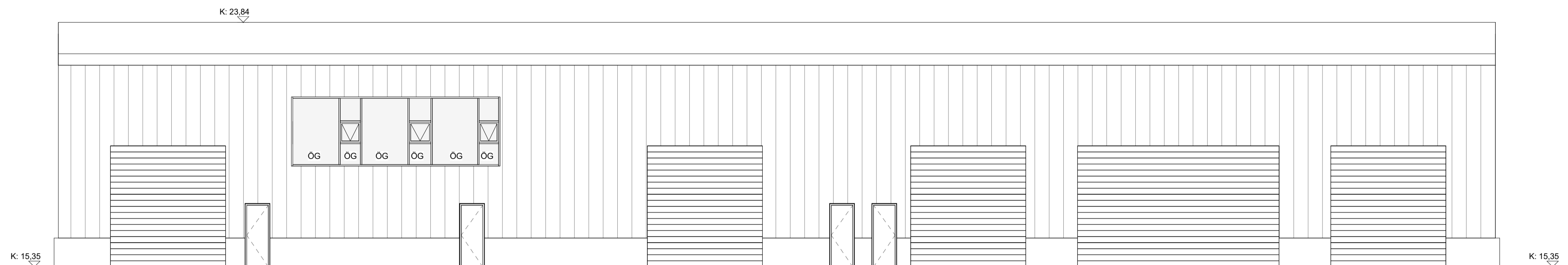

Austur
 1 : 100

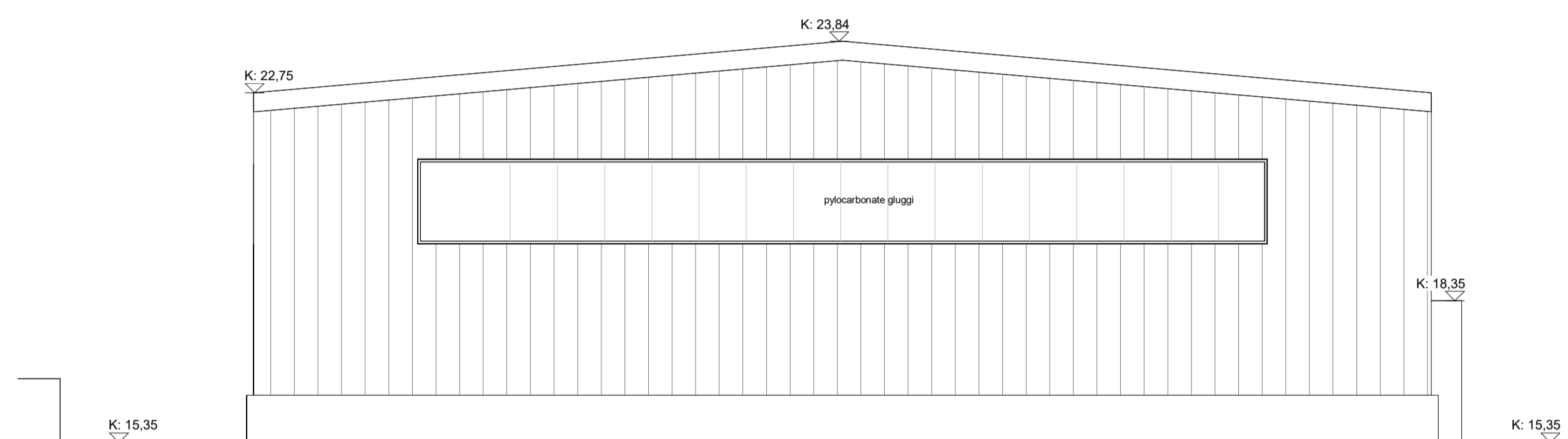

Norður
 1 : 100

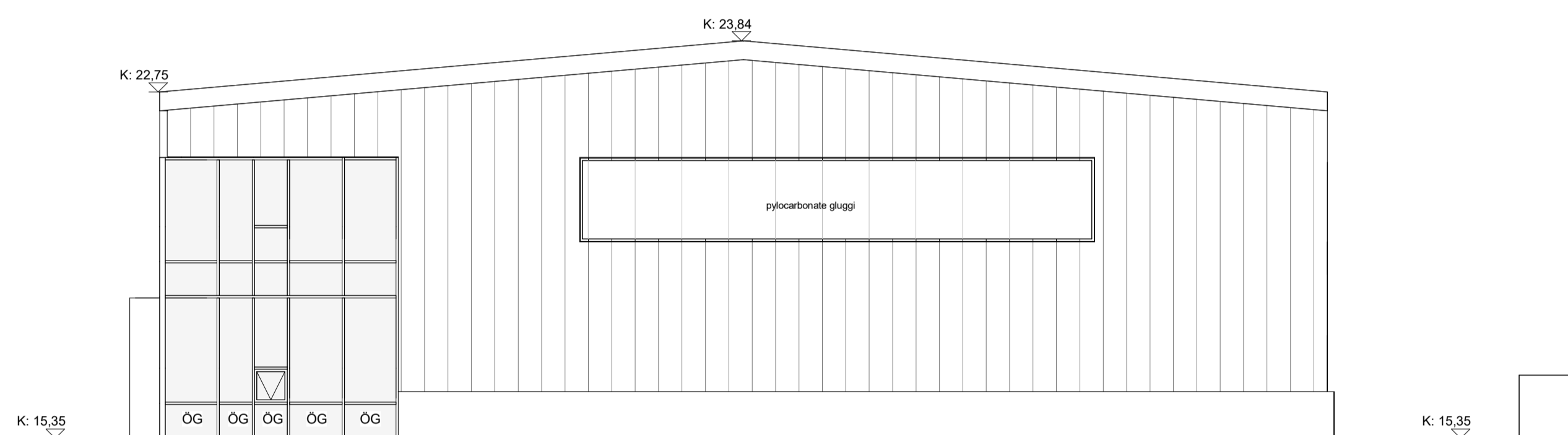

Suður
 1 : 100

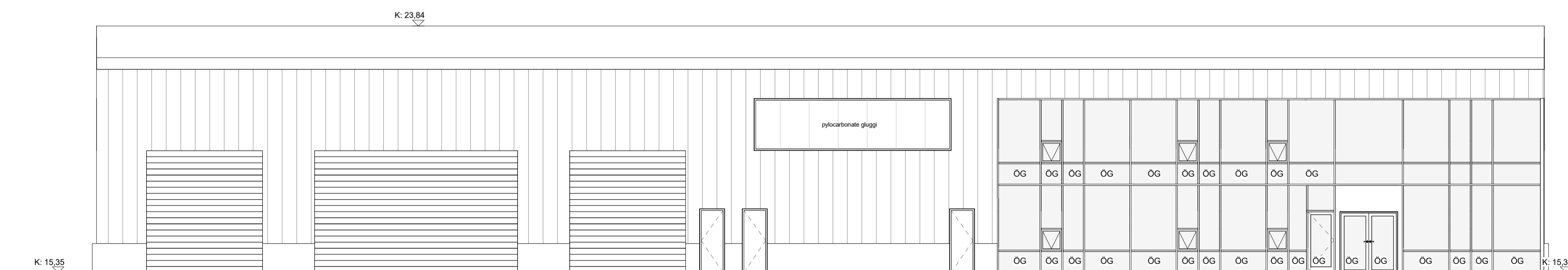

Vestur
 1 : 100

| | | | |
|----------------------------|------------|------|--------------------|
| 1 Útgáfa 1 | 06.07.2024 | SE | HIS |
| Útg. / Stilling / Breiðing | Dagur | Stað | Tekniátt / Yfirsk. |

Stólpi Gámar
 VERRAÐAUFNEMING
lön- og skrifstofubýgging
 TEGUND VÉRS

Gullhella 2
 GATASTADSETNING

| | |
|--|--|
| 300-Aðaluppdráttur Grunnmynd Útlit | LANDNÚMÉR: L213046 STADGR.: 1400-1-31750020 MHL: 01 MKV.: 1:50 BLADSTÆRD: A1 STOFNDAGUR: 03.05.2023 TEIKNAD: GP/SE YFIRFARIÐ: HIS |
|--|--|

| | |
|-----------------------|---------------------------------|
| 2205 VERNR. | 305 - 1 RÁÐNR. ÚTGÁFA |
|-----------------------|---------------------------------|

Hönnuður aðaluppdráttar og hönnunarstjóri

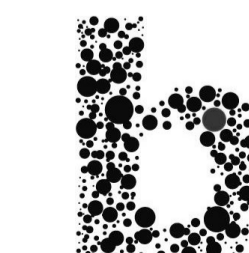

Sigurður Einarsson FÁI
 110457-2789

Hákon Ingi Sveinbjörnsson FÁI
 301079-5679

BATTERIÐ | ARKITEKTAR
 Hvaleyrarbraut 32 | 220 Hafnarfjörður | Sí: 54 54 700 | batteri@arkitekt.is | www.arkitekt.is

© BATTERIÐ | ARKITEKTAR
 ÖLL AFNOT OG AFRITUN TENNINGAR AD HLUTA EÐA Í HEILD ER HÁÐ SKRIFLEGGU LEYFI HÖFUNDA